

ASILO INFANTILE CARDINAL GIOVANNI COLOMBO

Caronno Pertusella (Varese)

DL Sostegni bis. Contributi Anti Covid

TESTO DI LEGGE	ADEMPIMENTI PER LE SCUOLE DELL'INFANZIA	
	ISTITUZIONE AUTONOMA SCOLASTICA PARITARIA:	
	- Denominazione:	ASILO INFANTILE CARDINAL GIOVANNI COLOMBO
	- Cod. meccanografico:	VA1A038006
	- Indirizzo:	Via Adua, 229
	- CAP:	21042
	- Comune:	Caronno Pertusella (Varese)
	- Natura giuridica dell'Ente:	Associazione
a) l'organizzazione interna, con particolare riferimento all'articolazione degli uffici e all'organigramma;	ORGANIZZAZIONE INTERNA:	
	- N. Sezioni:	4
	- Responsabile della Scuola:	Presidente/Legale rappresentante
	- Organo Gestore:	CdA/Comitato di gestione
	- Coordinatore/trice con insegnamento:	Si
	- SCUOLA INFANZIA: Docenti n.:	3
	- SCUOLA INFANZIA: Personale non docente n.:	4
	- SCUOLA INFANZIA: Personale ATA n.:	1
	- PRIMA INFANZIA: Educatrici n.:	0
	- PRIMA INFANZIA: Personale ATA n.:	0
	- Ufficio di Segreteria n.:	1
	- Altro:	

DL Sostegni bis. Contributi Anti Covid

<p>b) le informazioni relative ai titolari di incarichi di collaborazione o consulenza, compresi gli estremi dell'atto di conferimento dell'incarico, il curriculum vitae e il compenso erogato;</p>	INCARICHI DI COLLABORAZIONE O CONSULENZA:	
	<p>- Nell'anno scolastico 2020-2021 indicare se vi sono stati incarichi di collaborazione/consulenza con specifico riferimento all'attività scolastica: [Si precisa che trattasi di incarichi "ad personam" non ad enti, associazioni, cooperative o società].</p>	No
	<p>- Indicare il numero totale di contratti:</p>	0
<p>c) il conto annuale del personale e delle relative spese sostenute, con particolare riferimento ai dati relativi alla dotazione organica e al personale effettivamente in servizio e al relativo costo, nonché i tassi di assenza;</p>	COSTO DEL PERSONALE:	
	<p>- il costo complessivo annuale del personale dipendente, relativo all'esercizio 2020 ammonta ad euro:</p>	146073
	<p>- il tasso di assenza percentuale di tutto il personale nell'a.s. 2020/2021 è del:</p>	2 %
<p>d) i dati relativi al personale in servizio con contratto di lavoro non a tempo indeterminato;</p>	PERSONALE A TEMPO DETERMINATO:	
	<p>- Docenti n.:</p>	1
	<p>- Personale non docente n.:</p>	2
	<p>- Personale ATA n.:</p>	1
	<p>- Educatori prima infanzia n.:</p>	0
<p>e) i documenti e gli allegati del bilancio preventivo e del conto consuntivo;</p>	DOCUMENTI E ALLEGATI AL BILANCIO:	
		Il bilancio e gli eventuali relativi allegati sono conservati presso la segreteria della scuola
<p>f) le informazioni relative ai beni immobili e agli atti di gestione del patrimonio.</p>	PROPRIETA' BENI IMMOBILIARI:	
	<p>- L'Ente (scuola) è proprietario dell'immobile:</p>	Si

DL Sostegni bis. Contributi Anti Covid

ORGANIGRAMMA DELLA SCUOLA DELL'INFANZIA: ASILO INFANTILE CARDINAL GIOVANNI COLOMBO
N° SEZIONI: 4

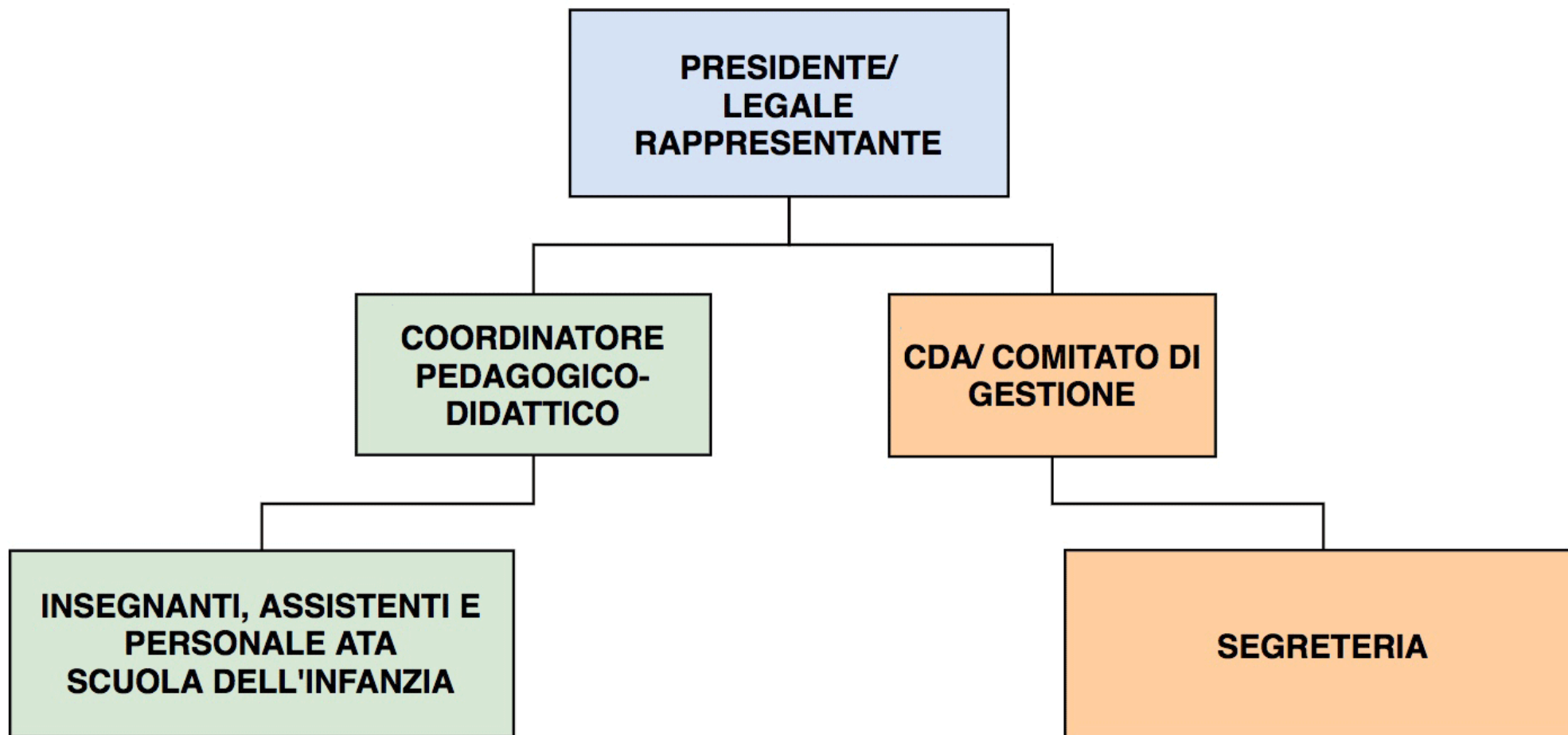

B I L A N C I O D ' E S E R C I Z I O 2 0 2 0 dal 01/01/2020 al 31/12/2020

S T A T O P A T R I M O N I A L E			
A T T I V I T A '		P A S S I V I T A '	
01 DISPONIBILITA' LIQUIDE	154.669,70	20 ERARIO C/IVA	3.880,61
10 CASSA	2.710,85	20 ERARIO C/IVA	3.880,61
002 CASSA CONTANTI E ASSEGNI	2.694,07	006 ERARIO C/LIQUID. IVA	3.880,61
024 CARTA DI CREDITO	16,78	31 IMMOBILIZZAZIONI MATERIALI	216.369,57
11 BANCHE C/C	151.958,85		
013 CREDITO COOPERATIVO BARLASSI	26.465,31	36 FONDI AMM.TO IMMOB. MATERIALI	216.369,57
822 CARIPARMA CREDIT AGRICOLE	99.998,68	004 F.DI AMM.TO IMPIANTI GENERIC	126.220,27
839 PER CONTO DEPOSITO BCC	490,38	011 F.DI AMM.TO MACCHINE UFFICIO	3.348,00
840 VINCOLO SOMME C/DEPOSITO BCC	25.000,00	012 F.DI AMM.TO ELABORATORI	1.434,00
841 PAYPAL	4,48	013 F.DI AMM.TO ATTREZZATURA GEN	42.358,12
02 TITOLI	30.030,99	018 F.DO AMM. BENI STRUM.< 516,4	6.097,20
		804 F.DO AMM.TO ARREDAMENTO	17.403,50
		884 SPESE INCREMENTATIVE IMMOBIL	19.508,48
12 TITOLI NEGOZIABILI	30.030,99		
		53 FORNITORI	14.347,76
006 ALTRI TITOLI NEGOZIABILI	30,99		
801 CONTO TITOLI CARIPARMA	15.000,00	54 DEBITI	32.332,17
802 CONTO TITOLI CREDITO BARLASS	15.000,00		
06 ERARIO C/IMPOSTE	9.321,26	55 CLIENTI C/ANTICIPI	14.660,00
16 ERARIO C/IMPOSTE	9.321,26	001 CLIENTI C/ANTIC. TERZI A BRE	14.660,00
004 RIT. SUBITE SU INTERESSI ATT	97,50	56 PERSONALE E ENTI PREVIDENZIALI	18.094,46
006 ALTRE RITENUTE SUBITE	5.751,28		
009 ERARIO C/ IRAP	32,32	001 INPS	6.141,72
808 ERARIO C/ IRES	3.440,16	002 INAIL	219,89-
		004 PERSONALE C/RETRIBUZIONI	11.982,00
08 CREDITI DIVERSI	45.877,57	805 FONDO PENSIONE	190,63
		57 ERARIO C/SOSTITUTO D'IMPOSTA	422,29-
18 CREDITI	45.877,57		
		001 ERARIO C/RIT.LAVORO DIPENDEN	1.142,73
828 ASSICURAZIONE - RIMBORSI TFR	877,57	002 ERARIO C/RITENUTE LAVORO AUT	1.565,02-
887 ITAS VITAE	45.000,00		
		55 RATEI E RISCONTI PASSIVI	17.951,39
21 RATEI E RISCONTI ATTIVI	2.656,13		
		55 RETTIFICHE PASSIVE DI BILANCIO	17.951,39
21 RETTIFICHE ATTIVE DI BILANCIO	2.656,13		
		001 FATTURE DA RICEVERE PER MERC	17.761,16
021 RISCONTI ATTIVI A BREVE	2.656,13	011 RATEI PASSIVI A BREVE	190,23
23 FONDI SVALUTAZIONE RIMANENZE	200.000,00	64 FONDI DIVERSI	65.157,12
23 FONDI SVALUTAZIONE RIMANENZE	200.000,00	66 FONDO TFR	65.157,12

B I L A N C I O D ' E S E R C I Z I O 2 0 2 0 dal 01/01/2020 al 31/12/2020

S T A T O P A T R I M O N I A L E			
A T T I V I T A '		P A S S I V I T A '	
800 F.DI SVAL. TERRENO (5 ANNI)	200.000,00	001 FONDO TFR DIPENDENTI	65.157,12
31 IMMOBILIZZAZIONI MATERIALI	783.096,50	67 PATRIMONIO	956.688,41
31 TERRENI E FABBRICATI	491.915,01	67 CAPITALE E RISERVE	956.688,41
002 TERRENI	150.000,00	014 PATRIMONIO NETTO	956.688,41
005 ALTRI FABBRICATI	301.352,60		
801 SPESE INCREMENTATIVE IMMOBIL	40.562,41		
32 IMPIANTI E MACCHINARI	209.907,87		
001 IMPIANTI GENERICI	127.882,63		
002 IMPIANTI SPECIFICI	6.961,10		
802 IMPIANTO ANTINCENDIO	56.464,14		
803 CENTRALE TERMICA	18.600,00		
33 ATTREZZ.Industr./COMMERCIALI	75.176,42		
003 MACCHINE D'UFFICIO	3.348,00		
004 ELABORATORI	1.434,00		
801 ATTREZZATURA GENERICA	42.358,12		
803 ARREDAMENTO	28.036,30		
34 ALTRI BENI MATERIALI	6.097,20		
006 BENI STRUMENTALI INF. 516,46	6.097,20		
38 IMMOBILIZZAZIONI IMMATERIALI	13.611,80		
38 COSTI D'IMPIANTO E AMPLIAMENTO	372,36		
804 SITO WEB	119,36		
805 RISTRUTTURAZIONE EDILIZIA 50	253,00		
39 IMMOB. IMMAT. SPESE PLURIENN.	13.239,44		
014 SPESE DI MANUTENZ. DA AMMORT	13.239,44		
42 TITOLI IMMOBILIZZATI	50.000,00		
42 TITOLI E PARTEC. IMMOBILIZZATE	50.000,00		
800 POLIZZE ASSICURATIVE	50.000,00		
TOTALE ATTIVITA'	1.289.263,95	TOTALE PASSIVITA'	1.306.727,03
PERDITA D'ESERCIZIO	17.463,08		
TOTALE A PAREGGIO	1.306.727,03	TOTALE A PAREGGIO	1.306.727,03

B I L A N C I O D ' E S E R C I Z I O 2 0 2 0 dal 01/01/2020 al 31/12/2020

C O N T O E C O N O M I C O			
C O S T I		R I C A V I	
72 COSTI E ACQUISTI	333.147,68	80 RICAVI	315.684,60
74 ACQUISTI DIVERSI	648,43	82 RICAVI DI PRESTAZIONI	141.705,24
002 ATTREZZATURA MINUTA	66,13	802 RETTE ASILO	141.705,24
801 ACQUISTI MATERIALE DI CONSUM	582,30	85 PROVENTI FINANZIARI	749,45
75 ONERI DI ACQUISTO	1.176,00	001 INTERESSI ATTIVI BANCARI	375,00
805 SPESE VARIE	21,00	012 PROVENTI DA TIT. NEGOZIABILI	374,45
807 QUOTA ASSOCIATIVA	1.155,00	87 RICAVI E PROVENTI DIVERSI	173.229,91
77 UTENZE E SERVIZI	39.820,93	014 ABBUONI E ARROTONDAM. ATTIVI	549,16
002 ENERGIA ELETTRICA	3.845,77	802 CONTRIBUTI VARI	5,00
005 ACQUA POTABILE	1.386,71	810 CONTRIBUTO COVID	4.608,93
805 CANONI ASSISTENZA	386,00	822 CONTRIBUTO COMUNALE	71.352,23
808 SERVIZI DI DISINFESTAZIONE	167,09	825 CONTRIBUTO MINISTERIALE	68.335,74
834 SPESE TELEFONICHE 80%	1.247,74	836 CONTRIBUTO ALUNNI DISABILI	4.878,47
835 SPESE TELEFONI CELLULARI 80%	219,60	840 CINQUE PER MILLE ASSOCIAZION	16.032,54
842 FORNITURA PASTI	32.568,02	850 CONTRIBUTI REGIONALI	7.467,84
78 MANUTENZIONI	2.135,10		
003 MANUT. IMPIANTI E MACCHINARI	292,05		
004 MANUTENZIONE ATTREZZATURE	723,40		
007 MANUTENZIONI VARIE	817,40		
804 MANUTENZIONI ORDINARIE	302,25		
81 COSTO PERSONALE DIPENDENTE	146.073,22		
001 RETRIB. LORDE PERS. PRODUTTI	106.123,96		
002 ONERI SOCIALI PERS. PRODUTTI	30.008,20		
004 QUOTE TFR PERSONALE PRODUTTI	9.418,51		
800 INAIL	522,55		
83 SPESE COMMERCIALI	422,12		
805 SPESE DI PUBBLICITA'	99,00		
815 OMAGGI INTERAMENTE DEDUCIBIL	252,69		
817 DOMINIO WEB E PEC	70,43		
84 COSTI PER SERVIZI E CONSULENZE	19.402,09		
001 CONSULENZE TECNICHE	10.984,83		
002 CONSULENZE LEGALI - FISCALI	301,34		
800 CONSULENZA PSICOPEDAGOGICA	620,00		
809 AMMINISTRAZIONE DEL PERSONAL	6.562,92		
810 CORSI DI AGGIORNAMENTO	30,21		
811 CONSULENZE INFORMATICHE	902,79		
85 LOCAZIONI E CANONI	2.139,91		
003 CANONI LEASING	934,11		

B I L A N C I O D ' E S E R C I Z I O 2 0 2 0 dal 01/01/2020 al 31/12/2020

C O N T O E C O N O M I C O	
C O S T I	R I C A V I
004 CANONI DIVERSI	47,88
809 NOLEGGIO ATTREZZATURE	1.157,92
86 SPESE AMMINISTRATIVE	34,47
001 CANCELLERIA VARIA	15,60
003 POSTALI	18,87
87 SPESE GENERALI	46.540,60
001 ASSICURAZIONI	1.982,09
003 VALORI BOLLATI E CC.GG.	228,00
008 ABBUONI E ARROTONDAM. PASSIV	63,70
009 RISCALDAMENTO	8.209,55
012 SPESE INCASSO	20,04
820 CONSULENZA E SPESE L. 626	918,50
826 SERVIZIO PULIZIA	25.230,58
830 MATERIALE DI PULIZIA	117,38
836 MATERIALE DIDATTICO	1.052,94
856 MATERIALE PUBBLICITARIO	103,70
862 FESTA ASILO	100,00
866 LABORATORIO INGLESE	2.747,00
870 LABORATORIO DANZA	811,20
877 LABORATORIO MINIBASKET	340,00
878 SPESE COVID	4.615,92
88 ONERI FINANZIARI	1.075,51
003 COMMISSIONI E SPESE BANCARIE	945,93
006 INTERESSI PASSIVI SU MUTUI	129,58
89 AMMORT.ORDINARI IMM.MATERIALI	12.989,93
003 AMMORT. ORDIN. ATTREZZATURE	244,05
801 AMM.ORD.ARREDAMENTO	1.298,39
809 AMM. ORD.IMPIANTI	10.461,62
810 AMMORTAMENTO SPESE INCREMENT	985,87
91 AMMORT. IMMOBILIZ. IMMATERIALI	7.698,01
011 AMMORTAM, SPESE DI MANUTENZI	7.638,32
805 AMMORT. SITO WEB	59,69
93 ONERI TRIBUTARI	2.443,05
008 TASSE CAMERALI	97,30
806 ICI/IMU	1.364,00
808 SANZIONI PECUNIARIE	0,68
809 INTERESSI RATEIZZAZIONE IMPO	2,15
816 TARSU/TARES/TARI	949,00
817 INTERESSI IVA TRIMESTRALE	29,92
94 ONERI STRAORDINARI	548,31
002 IMPOSTE RELATIVE ESERC. PREC	295,31
800 QUOTA ANNUA 55%	253,00

B I L A N C I O D ' E S E R C I Z I O 2 0 2 0 dal 01/01/2020 al 31/12/2020

C O N T O E C O N O M I C O			
C O S T I		R I C A V I	
95 SVALUTAZIONI ATTIVITA'	50.000,00		
800 SVALUTAZIONE TERRENO	50.000,00		
TOTALE COSTI D'ESERCIZIO	333.147,68	TOTALE RICAVI D'ESERCIZIO	315.684,60
		PERDITA D'ESERCIZIO	17.463,08
TOTALE A PAREGGIO	333.147,68	TOTALE A PAREGGIO	333.147,68